

Etapa 1
Escala 1:300

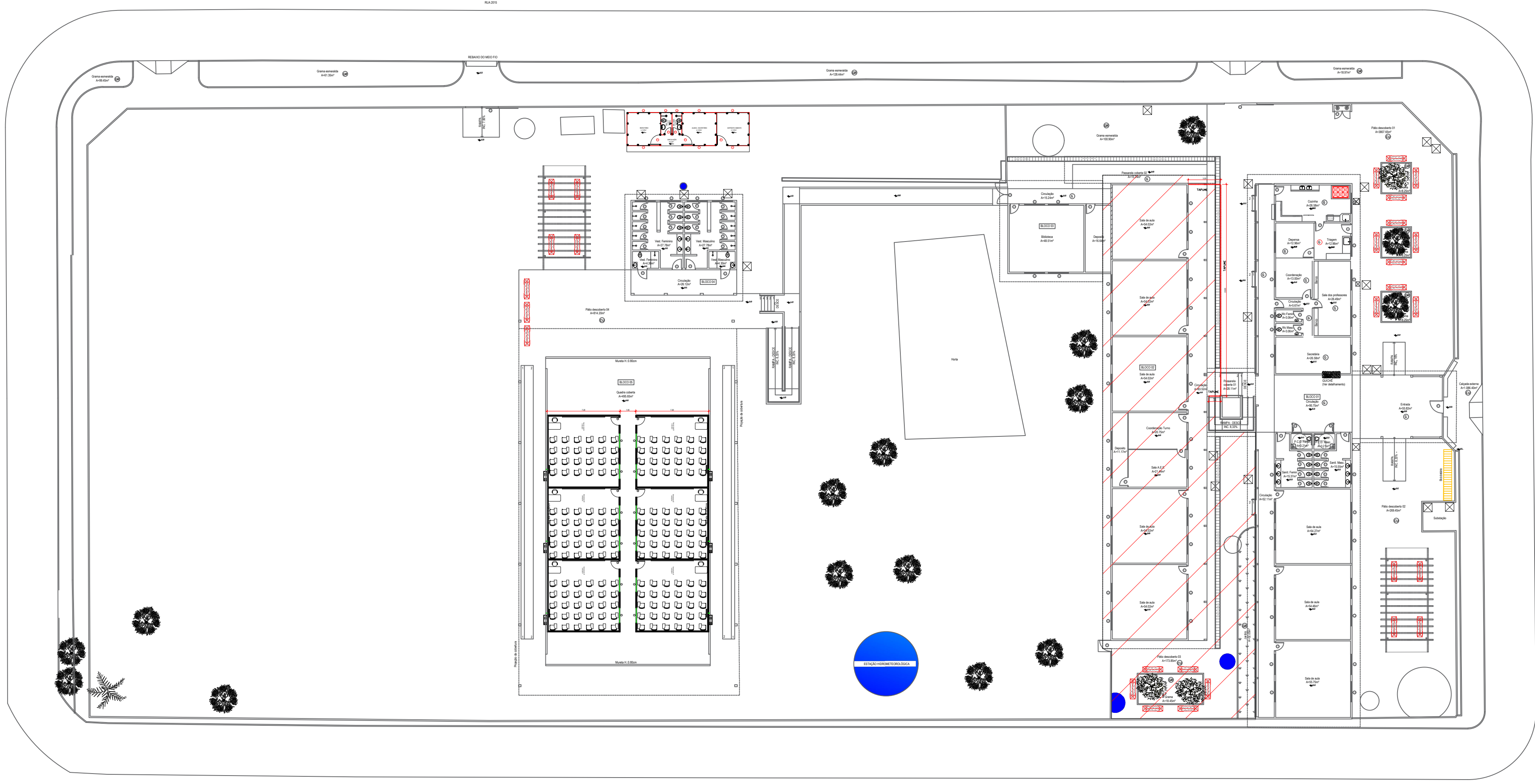

Etapa 2
Escala 1:300

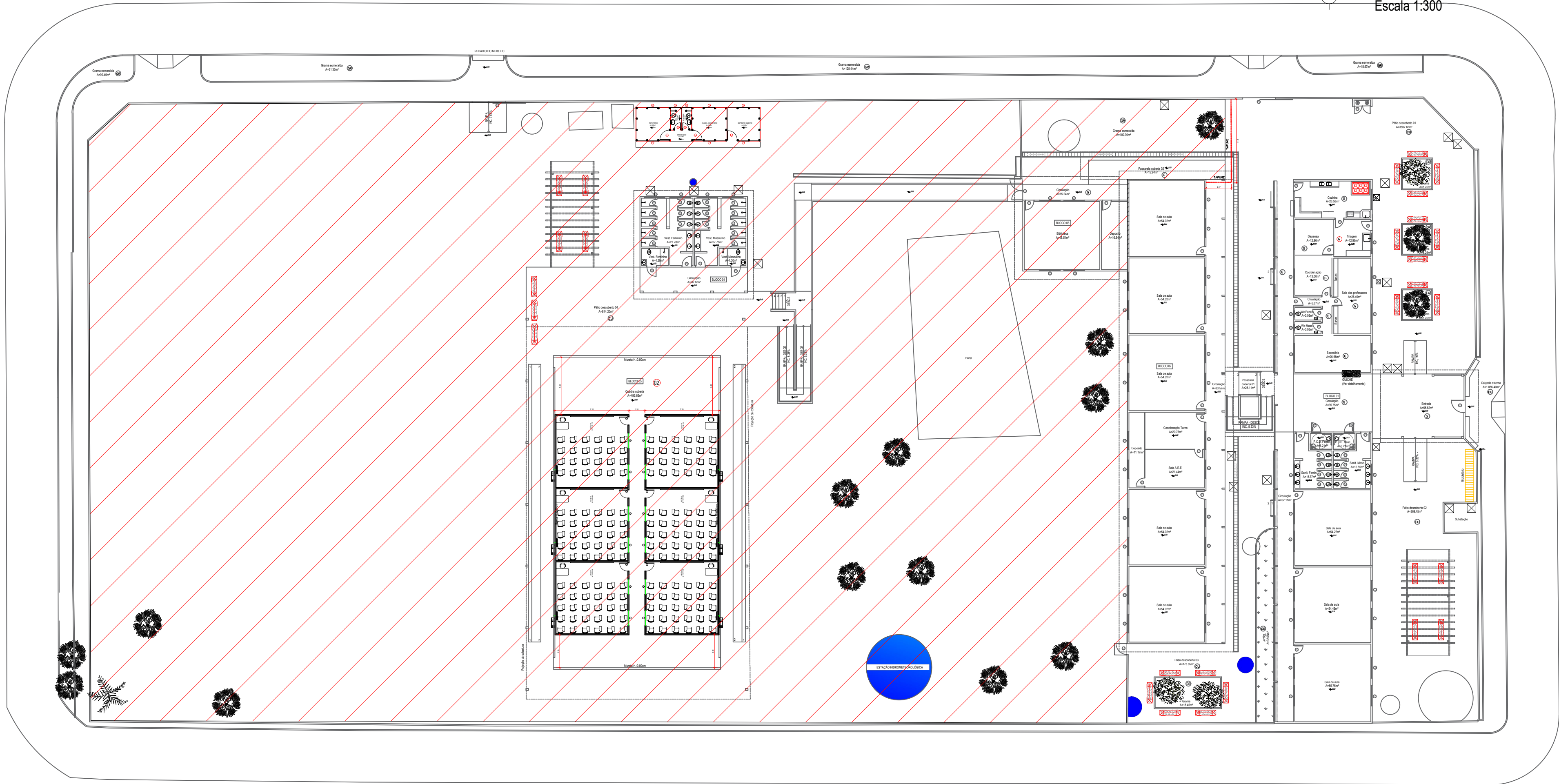

Etapa 3
Escala 1:300

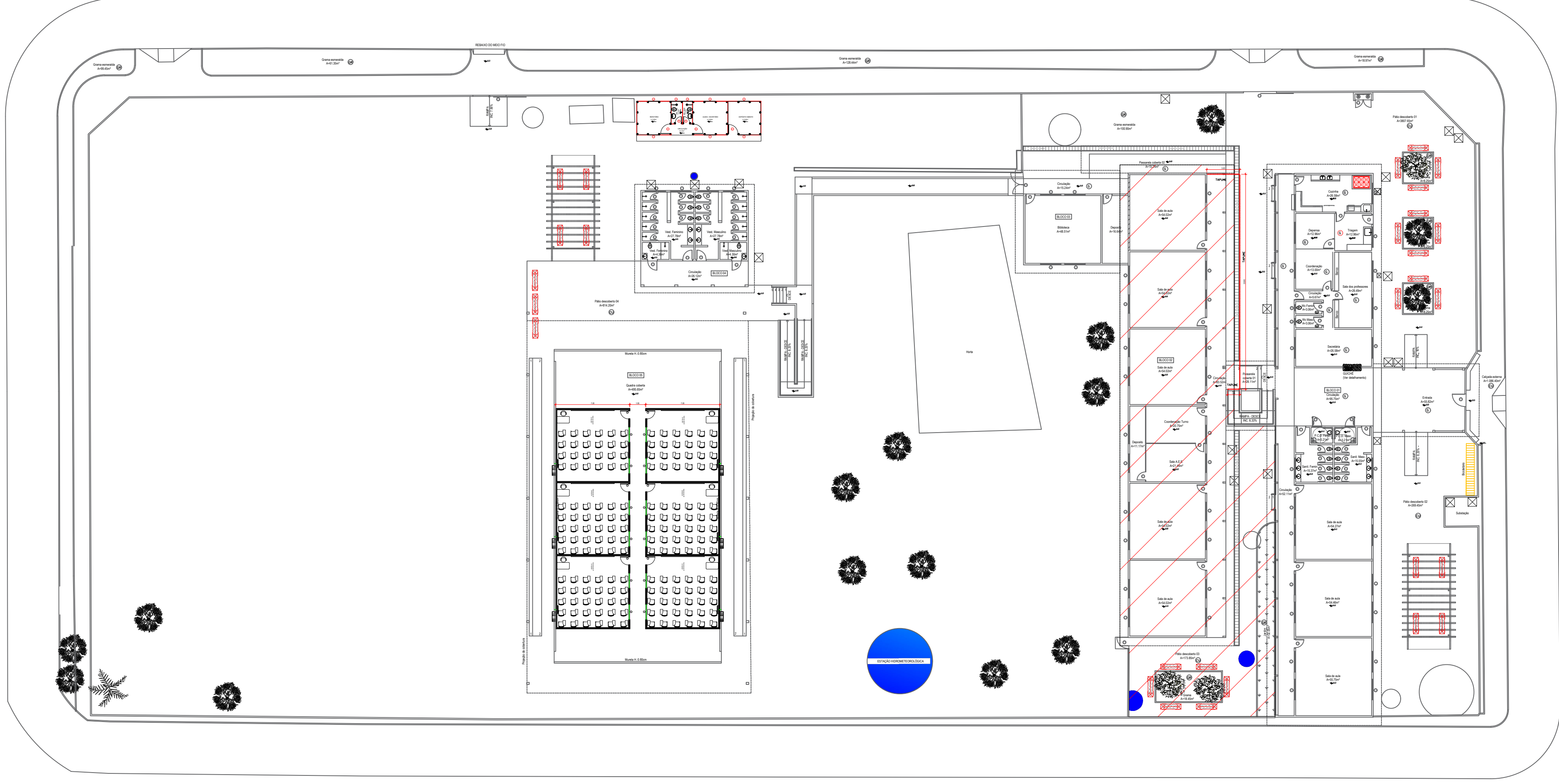

Etapa 4
Escala 1:300

ETAPA 01:

- A 1ª etapa se dará em primeiro lugar na implantação do barracão de obras e na instalação dos tapumes que serão necessários para as execuções dos serviços, logo em seguida será feita a instalação das salas de gesso provisórias na quadra coberta para remanejamento dos ambientes ao longo da obra, será feito também a implantação da passarela coberta 02 - Projeto específico, a reforma do bloco 03 - Biblioteca e depósito, reforma no bloco 04 - Vestiários, reforma do pátio descoberto com os serviços de acordo com a proposta do projeto.

ETAPA 02:

- A 2ª etapa se dará em primeiro lugar na instalação dos tapumes que serão necessários para as execuções dos serviços, logo em seguida será a reforma do bloco 02 remanejamento dos ambientes ao longo da obra para as salas provisórias na quadra coberta, logo após será feita a reforma pátio descoberto 03, além dos outros serviços propostos no memorial descritivo de acordo com as etapas do projeto;

ETAPA 03:

- A 3ª etapa se dará em primeiro lugar na instalação dos tapumes que serão necessários para as execuções dos serviços, logo em seguida será a reforma do bloco 01 remanejamento dos ambientes ao longo da obra para as salas provisórias na quadra coberta, tentar executar os serviços propostos na sala dos professores para funcionar como cozinha provisória ou tentar o auxílio de panificadores ate a reforma e ampliação da cozinha, além dos outros serviços propostos no memorial descritivo de acordo com as etapas do projeto;

ETAPA 04:

- Na 4ª etapa compreenderá no fechamento dos tapumes propostos, será feita a reforma do pátio descoberto 01 e 02, retirada das salas provisórias da quadra coberta para fazer a reforma da mesma, a execução da reforma do muro, calçada externa e serviços de acessibilidade, depois será feita a limpeza final da obra;

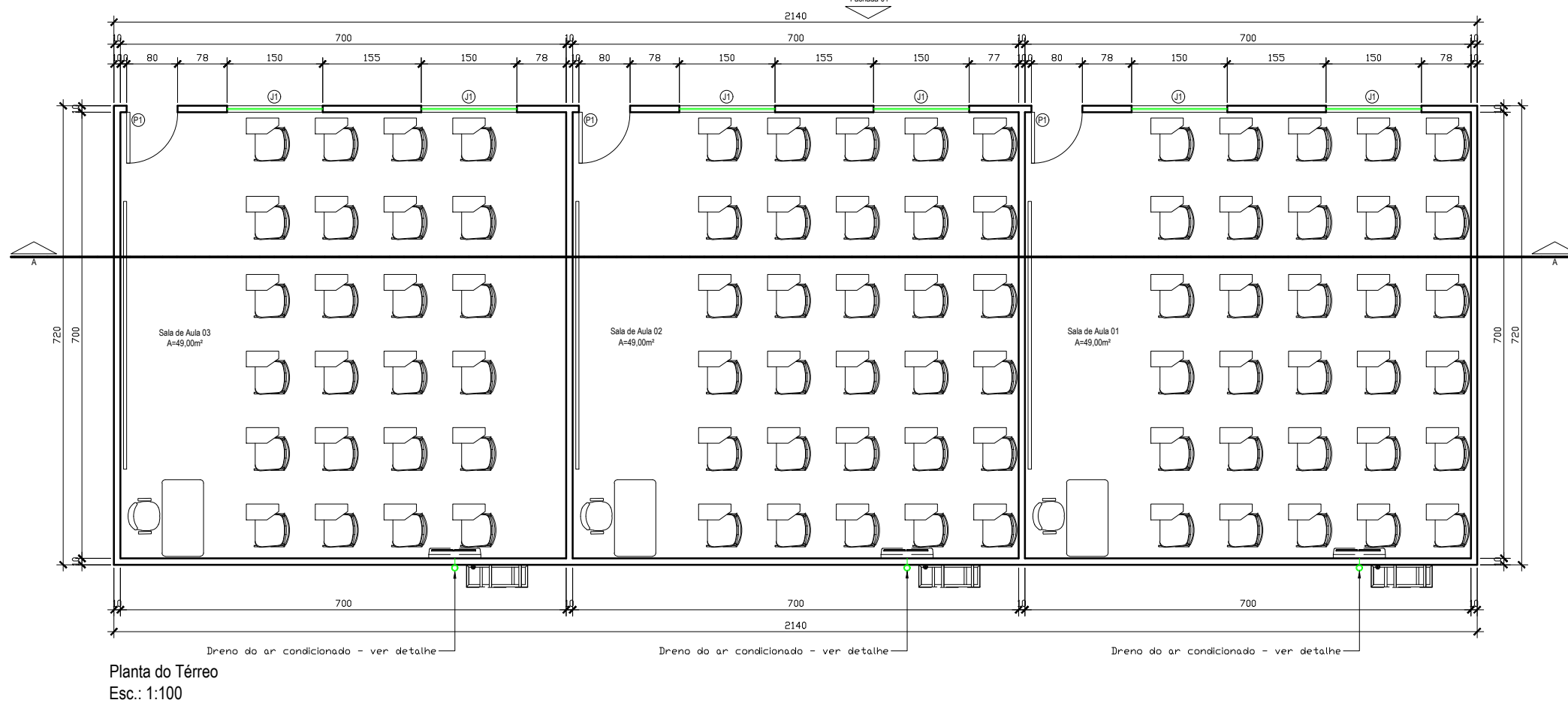

QUADRO DE ABERTURAS		
ESQUADRIAS	DIMENSÕES (CM)	QUANTIDADE / ESPECIFICAÇÃO
PORTAS	80 X 210	1.000
JANELAS	100 X 100 X 110	1.000

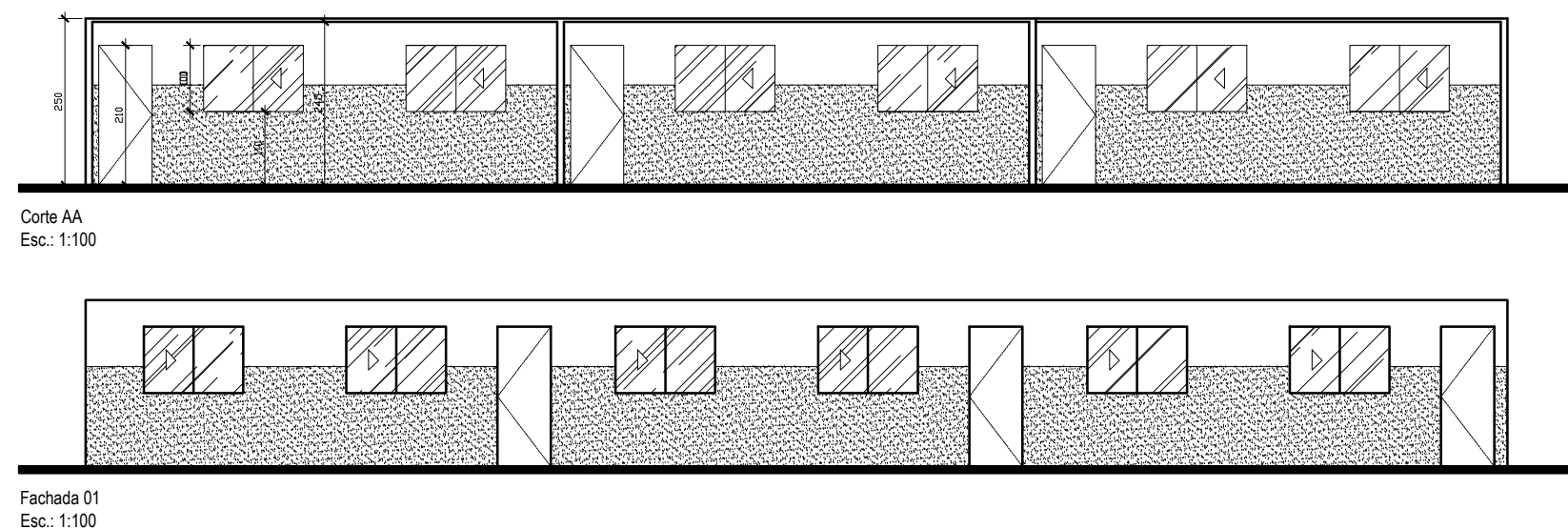

OBS.:

- As etapas / divisões propostas para a obra são uma sugestão da Arquiteta, no qual, as mesmas poderão sofrer alterações conforme o fiscal perceba a necessidade, visto que é de plena responsabilidade do fiscal a condução da obra. Caso necessário, a Arquiteta poderá ser consultada;
- Os tapumes de madeirite deverão ser reaproveitados nas etapas da obra;
- Vale ressaltar ainda que, foram definidas etapas de obra para as ampliações mais significativas, contudo, há ainda outras intervenções, as quais, ficará a critério do fiscal da obra definir em qual momento as mesmas deverão ser executadas;



ESTADO DE GOIÁS
SECRETARIA DE ESTADO DA EDUCAÇÃO
SUPERINTENDÊNCIA DE INFRAESTRUTURA
GERÊNCIA DE PROJETOS E INFRAESTRUTURA

GERÊNCIA DE PROJETOS E INFRAESTRUTURA
APROVADO _____
TÉCNICO RESPONSÁVEL PELA APROVAÇÃO

C. E. MANOEL LINO DE CARVALHO

REFORMA E AMPLIAÇÃO

ENDEREÇO					
RUA 2010 ESQUINA COM RUA 2015 S/N, SETOR NOVO HORIZONTE, CRIXÁS - GO					
ÁREA DO TERRENO	ÁREA PERIMB.	ÁREA EXISTENTE	ÁREA A DEMOLIR	ÁREA A CONSTRUIR	ÁREA TOTAL CONSTRUÇÃO
8.174,62 m²		1.705,36m²		15,34m²	1.720,69m²

AUTOR: ARQ. ISADORA MARQUES WEBER - CAU: A18406-0

RT DA OBRA

PROPRIETÁRIO: SECRETARIA DE ESTADO DA EDUCAÇÃO - CNPJ: 01.409.705.0001-20

PROJETO: SARRAIA SILVA VIEIRA VALENTE - CPF: 041.030.091-64

ARQUITETURA

TIPO DE PROJETO			
PLANTA BAIXA ETAPAS - Esc.: 1:300			
DETALHES			

LASSUNTO			
DATA	ESCALA	REVISÃO	Nº FRTIART
JUNHO/2025	INDICADA	000	16171920

REV.	DATA	DESCRIÇÃO	VISTO
		LEVANTAMENTO FEITO POR OUTRO ARQUITETO	

5/5
FOLHA

OBSERVAÇÕES:
- Onde não tiver especificação de acabamento, seguir projeto específico.
- Favor conferir medidas no local.
- Qualquer dúvida consultar o autor do projeto ou a Gerência de Projetos e Infraestrutura.